DALAPLAN

BRAGEGATAN 5D





DALAPLAN

Välplanerad tvåa med fint ljusinsläpp och insynsskyddat läge!

Erik Olsson

Bostaden finns även på erikolsson.se

BOSTADENS BÄSTA







Härligt ljusinsläpp
Privat och ostört läge
Högt i tak
Låg avgift

VÄLKOMMEN TILL BRAGEGATAN 5D

På våning två finner vi denna trivsamma och välplanerade tvårumslägenhet med ett härligt ljusinsläpp och ett fritt läge utan insyn. Här erbjuds ett hem med genomgående ljusa ytor, fina golv och en inbjudande känsla. Bostaden har ett nytt och stilrent kök med goda arbetsytor och förvaring, ett rymligt vardagsrum med plats för både soffgrupp och matplats samt ett rofyllt sovrum. Det fria läget utan någon byggnad framför bostaden ger en härlig öppenhet och en privat känsla som är svår att inte uppskatta. Vidare erbjuds ett helkaklat badrum och en genomtänkt planlösning där varje kvadratmeter kommer till sin rätt. Här bor ni i en välskött förening med trevliga innergårdar och grönskande omgivningar. Med närhet till såväl Mobilia som Möllan och Södervärn finns ett brett utbud av shopping, restauranger, service och goda kommunikationer. Varmt välkomna till Bragegatan 5D!



ANSVARIG
FASTIGHETSMÄKLARE

Hilda Fritzell

070-831 05 88
hilda.fritzell@erikolsson.se

Erik Olsson

BOSTADEN

ADRESS:	Bragegatan 5D, 214 30 MALMÖ
STORLEK:	51,5 kvm (föreningens information)
ANTAL RUM:	2 rum och Kök
OBJEKTTYP:	Lägenhet
UPPLÅTELSEFORM:	Bostadsrätt
FÖRESLAGEN BUDSTART:	1 195 000 kr
MÅNADSAVGIFT:	3 379 kr/mån I avgiften ingår kallvatten. Obligatoriska tillägg tillkommer om ca 83 kr/månad för bredband och ca 25 kr/månad för bostadsrättstillägg. Det tillkommer även 722 kr/månad för bränsle (värme och varmvatten).
LÄGENHETSNR FÖRENING:	224
LÄGENHETSNR SKV:	1101
ANDELSTAL:	Andel i förening 0,88216 %, andel av årsavgift 0,9271 %
BOSTADENS INDIREKTA NETTOSKULDSÄTTNING:	ca. 179 611 kr Bostadsrättens indirekta nettoskuldsättning anger hur stor andel av bostadsrättsföreningens lån som indirekt belastar bostadsrätten. Andelen beräknas som andelstalet för avgifter multiplicerat med föreningens nettoskuldsättning. Den består av räntebärande skulder med avdrag för räntebärande tillgångar och likvida medel. Underlagen för beräkningen kommer från föreningen.
VÅNING:	2 av 3
HISS:	Nej
FÖRENING:	Brf Viljan
NUVARANDE ÄGARE:	Sofia Kronberg









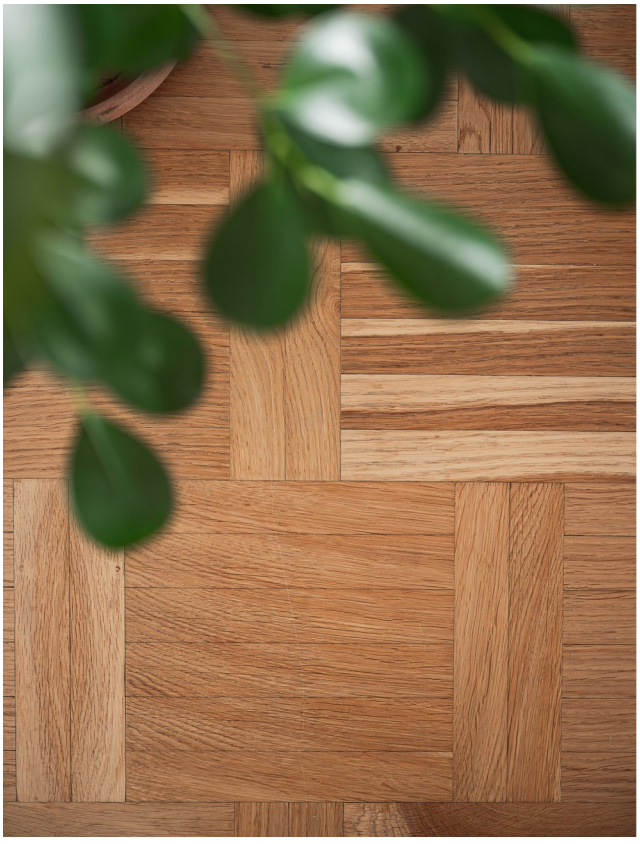








AHLANDERS KEM.TVÄTT

















RUMSBESKRIVNING

HALL
Laminatgolv och vita väggar. Säkerhetsdörr och garderober.

KÖK
Laminatgolv och vita väggar. Vit köksinredning och brunt kakel ovan arbetsbänk i laminat. Köket erbjuder induktionshäll, inbyggd ugn, integrerad kyl/ frys, fläkt och diskmaskin.

SOVRUM
Ljust plankgolv och ljusa väggar.

VARDGSRUM
Parkettgolv och ljusa väggar.

BADRUM
ljust klinker och kakel. WC, handfat, spegelskåp och dusch med infällbara glasdörrar.

FÖRRÅD
Nuvarande lägenhetsinnehavare disponerar för tillfället över ett vinds- och källarförråd.

FÖRENING OCH HUS

FÖRENING:	Brf Viljan
BYGGÅR:	1945
ÄKTA FÖRENING:	Ja
ÄGER MARKEN:	Ja
UPPVÄRMNING:	Fjärrvärme
VENTILATION:	Självdrag
ANTAL LÄGENHETER:	115
ANTAL LOKALER:	2
ÖVERLÅTELSEAVGIFT:	ca 1 480 kr (betalas av köparen)
PANTSÄTTNINGSAVGIFT:	ca 592 kr
ENERGIDEKLARATION:	Utförd 2021-05-27
ENERGIKLASS:	F
ENERGIPRESTANDA:	140 (kWh/kvm och år)
ALLMÄNT OM FÖRENINGEN:	Brf Viljan. Föreningen köpte fastigheten 1945. Lokalerna upplåtes som bostadsrätter. De adresser som hör till föreningen är Bragegatan 5 A-D, Västmanlandsgatan 4 A-E och Smålandsgatan 19 A-B. Föreningens gemensamma tvättstuga är belägen i källaren och är utrustad med två tvättmaskiner, en torktumlare, ett torkskåp och ett torkrum. På Västmanlandsgatan 4 finns även en mindre tvättstuga utrustad med en tvättmaskin, en torktumlare och ett torkskåp. I föreningen finns även en festlokal för medlemmar att nyttja till en kostnad om 300 kr och en depositionsavgift om 500 kr. Cykelrum finns i samtliga av föreningens fastigheter. I föreningen finns två fina gemensamma innergårdar utrustad med utemöbler och grillmöjligheter.
RENOVERINGAR:	1992 byttes fönstren till 3-glasfönster. 1999 byttes samtliga vattenstammar och elstigare. 2004 målades trappuppgången. 2011 renoverades tvättstugorna och i samband med det byttes samtliga maskiner ut. 2012 spolades samtliga avloppsstammar och fasaden samt taket renoverades. 2014 målades staketet på Smålandsgatan och gästlägenheten färdigställdes. 2016 utfördes dränering av gården på Västmanlandsgatan/Smålandsgatan och en pergola byggdes på gården vid Smålandsgatan/Bragegatan. 2016-2017 renoverades innergårdarna. 2018-2019 renlining av avloppsstammar och genomfördes en OVK. 2019 byttes värmepump i huset på Västmanlandsgatan 4/Smålandsgatan 19. 2020 utfördes service på maskiner. 2021 såldes föreningens övernattningslägenhet samt byttes ett

	torkskåp och en tvättmaskin. 2023 Spolning av avloppsstammar. 2023 - Tvättmaskin byttes ut. 2025 - Föreningen har installerat gemensam el 2025 - OVK Föreningen planerar de närmsta åren byte av luftfuktare och armaturer. 2026 och framåt planerar föreningen renovering av fönster i källare, byte av dörrar med glasparti och renovering av radiatorer. I dagsläget är inga vidare beslut tagna. Föreningen har tagit beslut om att införa gemensam el med individuell mätning. Förhoppningen är att införa detta under 2024. Inga vidare beslut är tagna. I övrigt följer föreningen en underhållsplan som sträcker sig fram till 2049. All information gällande föreningen har inhämtats genom årsredovisningen och kontrollerats med representant från föreningen. Slutgiltig köpare uppmanas att kontakta representant från föreningen för att stämma av ovanstående information.
PARKERING:	I området råder boendeparkering. För mer information se: www.malmo.se
TV OCH BREDBAND:	Föreningen är ansluten till TV och 1000 Mbit/s bredband via Bahnhof.

PLANRITNING

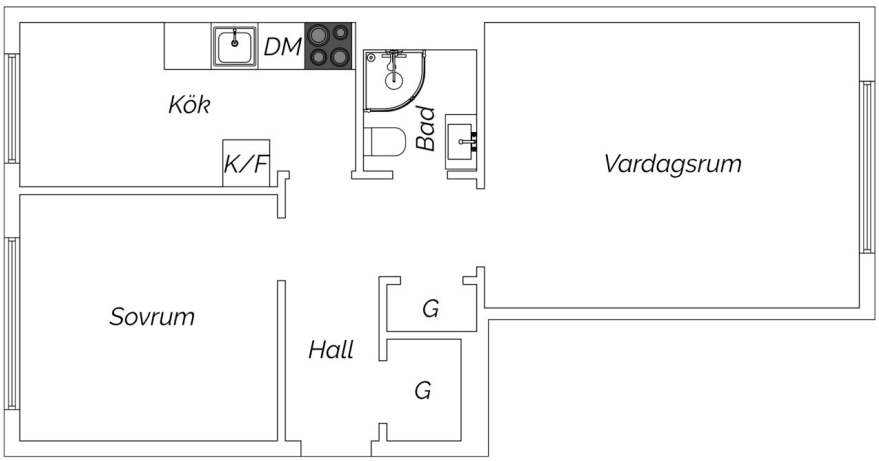

Viss avvikelse kan förekomma. Skala och mått kan avvika från verkligheten



Boka fri värdering få 500 kr hos *Nordic Nest*

Funderar du på att sälja din bostad? Erik Olsson-metoden och vår omsorg om detaljerna ger dig de bästa förutsättningarna för en trygg och riktigt lyckad bostadsförsäljning. Branschens vassaste digitala marknadsföring, ett välfyllt spekulantregister och visningsgaranti har gett våra kunder bäst betalt per kvm varje år sedan 2008. Träffa en av våra mäklare för en fri värdering av din bostad senast den 31/12 2026. Du får en **värdekod på 500 kr hos Nordic Nest** som tack för förtroendet. Fullständiga villkor hittar du på **erikolsson.se/nn**

erikolsson.se/nn

VIKTIG INFORMATION

MÄKLAREN OCH FASTIGHETSFÖRMEDLING

Mäklaren ska tillvarata både säljarens och köparens intressen. Samtidigt ska mäklaren särskilt beakta uppdragsgivarens ekonomiska intressen. Uppdraget ska utföras omsorgsfullt och i enlighet med god fastighetsmäklarsed. Ansvarig för förmedlingen av bostaden är den fastighetsmäklare som har förmedlingsuppdraget från säljaren. En fastighetsmäklare förmedlar yrkesmässigt fastigheter samt lägenheter och ska vara registrerad hos Fastighetsmäklarinspektionen, så kallad fullständig registrering. Bland kraven för att vara mäklare finns en skyldighet att inneha en ansvarsförsäkring. Samtliga mäklare som arbetar på Erik Olsson Fastighetsförmedling är medlemmar i en branschorganisation och följer Fastighetsmarknadens reklamationsnämnds rekommendationer. Nedan anges viktig information att ta del av.

BOAREA

Uppgiften om boarean kommer från säljaren och i förekommande fall från den aktuella föreningen. Uppgiften om boarean kan avvika från den verkliga boarean beroende på att standarden för hur man mäter en bostads storlek har varierat över tid. Den ansvarige mäklaren som förmedlar bostadsrätten eller Erik Olsson Fastighetsförmedling genomför ingen egen uppmätning av boarean och garanterar inte att uppgiften om arean stämmer. Därför uppmanas köparen att kontrollera boarean före köp, som ett led i undersökningsplikten.

PLANRITNING

Planritningen är ej skalenlig. Avvikelser kan förekomma. Eventuella förändringar av planritningen kan kräva föreningens godkännande.

BOENDEKOSTNADSKALKYL

Mäklaren erbjuder sig att göra en personligt anpassad boendekostnadskalkyl för denna bostad, om så önskas. Kontakta mäklaren för hjälp med detta.

FÖRENINGAR; ÄKTA OCH OÄKTA

En förening är antingen privatbostadsföretag (äkta) eller ett oäkta bostadsföretag. För att en bostadsrättsförening ska betraktas som ett privatbostadsföretag ska föreningens verksamhet uppfylla verksamhetskravet. Detta verksamhetskrav innebär att verksamheten till minst 60 % består av att, till medlemmar som är fysiska personer, tillhandahålla bostäder i byggnader som ägs av föreningen, så kallad kvalificerad användning. Denna bedömning sker med ledning av hyresvärdena för bostäder (bruksvärdehyra) och lokaler (marknadshyra) det aktuella året. Uppfylls verksamhetskravet är föreningen äkta (det vill säga privatbostadsföretag). Är verksamhetskravet inte uppfyllt är bostadsrättsföreningen oäkta. Om en förening betraktas som äkta eller oäkta har betydelse för både köpare och säljare, eftersom beskattningen skiljer sig åt såväl vid innehav som vid köp eller försäljning. Hur mycket skatt man betalar vid försäljning, och om uppskov med skatten medges eller inte, är exempel på vad som skiljer sig åt. Vidare kan innehavaren av en bostadsrätt i en oäkta förening i vissa fall beskattas för så kallad bostadsförmån. För mer information vänligen kontakta Skatteverket på telefon 0771-567 567 eller via www.skatteverket.se.

BUDSTART, BUDGIVNING OCH KONTRAKT

Alla bud, även bud under angiven nivå för budstart, mottas av mäklaren och framförs till säljaren. Bud under nivån för budstart publiceras dock inte på webbplatsen för Erik Olsson Fastighetsförmedling. Mäklaren upprättar en förteckning över budgivningen med budgivarnas namn, kontaktuppgifter (adress, e-postadress eller telefonnummer) och bud med tidpunkt för när budet lämnades samt uppgift om eventuella villkor, t.ex. besiktning. Lämnas bud genom ombud är det tillräckligt att anteckna ombudets namn. Mäklarna hos Erik Olsson Fastighetsförmedling tillämpar öppen budgivning, om inte säljaren önskar att mäklaren frångår detta. Som deltagare i budgivningen accepterar varje budgivare att budgivarens namn, telefonnummer och information om de bud som inkommer lämnas till säljaren och köparen. För samtliga bostäder som förmedlas av mäklare hos Erik Olsson Fastighetsförmedling gäller att säljaren har fri prövningsrätt. Det innebär att bostaden marknadsförs på grund av att säljaren har en intention att sälja den. Men det är fortfarande säljaren som bestämmer om och till vem bostaden säljs, samt när och till vilket pris. Det innebär även att säljaren inte behöver sälja till den som lägger det högsta budet. Säljaren är inte juridiskt bunden av ett löfte att sälja eller att sälja till det pris som presenterats i marknadsföringen. Bostadsaffären är inte klar innan skriftliga kontrakt är undertecknade. Fram till kontraktet skrivs på kan bud inkomma och mäklarens skyldighet är då att framföra dessa till säljaren. Detta kan medföra att säljaren väljer att anta eller att förkasta ett bud. Vi rekommenderar därför köpare och säljare att skriva kontrakt så snart som möjligt efter det att parterna kommit överens om en prisnivå. Då undviks den osäkerhet som uppstår innan kontrakten är påskrivna och bindande avtal har ingåtts.

ÄGARANDELAR OM DET ÄR FLERA KÖPARE

Mäklaren kan inte förutsättas veta vilken ägarfördelning som är optimal för köparen skattemässigt eller av andra orsaker. Om ni är flera köpare till en bostad är det därför viktigt att fundera över vilka ägarandelar ni vill ha, och informera mäklaren om det i god tid innan kontrakt undertecknas.

FRÅGOR OM FEL MED MERA

Bostaden ska efter köpet stämma överens med vad som avtalats mellan köpare och säljare samt vad köparen har fog att förvänta sig; sett i ljuset av bostadens ålder, pris, skick och användning. Reglerna om fel i bostaden finns i köplagen men vid prövning av fel och felansvar hämtas ofta inspiration från reglerna i jordabalken. En del av reglerna har också bildats genom praxis, efter att tvister om fel och felansvar har prövats av domstol.

KÖPARENS UNDERSÖKNINGSPLIKT

Köparens undersökning av bostaden möjliggörs i regel genom att en visning av bostaden genomförs. Om köparen före sitt köp har genomfört en undersökning, får köparen inte i efterhand såsom fel åberopa vad som borde ha märkts vid undersökningen. Om köparen uppmärksammar något vid sin undersökning, och inte själv kan dra någon slutsats av detta, måste köparen gå vidare; t.ex. genom att anlita en sakkunnig, för att fullgöra sin undersökningsplikt. Annorlunda beskrivet kan köparen inte i efterhand åberopa något som ett fel, om det kan konstateras att omständigheten hade upptäckts om en sådan undersökning som varit påkallad hade genomförts. Köparen bör också tänka på att säljaren inte ansvarar för fel eller brister som köparen borde ha räknat med eller borde förväntat sig. Köparens skyldighet att undersöka omfattar inte enbart bostadsrätten utan även förhållanden kring bostadsrättsföreningen bör granskas, t.ex.

om föreningen ska genomföra större renoveringar, höja sina avgifter eller liknande. En kontakt med företrädare för föreningen bör därför ingå i köparens undersökning, liksom genomgång av stadgarna och senaste årsredovisningen.

SÄLJARENS SKYLDIGHETER OCH BETYDELSEN AV ATT LÄGENHETEN ÖVERLÅTS I BEFINTLIGT SKICK

För att säljaren ska bli ansvarig för ett påstått fel, när bostaden säljs i befintligt skick, krävs exempelvis att omständigheten innebär att bostaden är i väsentligt sämre skick än vad köparen med hänsyn till ålder, pris, användning och övriga omständigheter med fog kunnat förutsätta. Att bostaden överlåts i befintligt skick kan alltså beskrivas som en form av ansvarsbegränsning för säljarens del. Emellertid åvilar det säljaren att upplysa om väsentliga förhållanden rörande bostaden. Även om bostaden sålts i befintligt skick, kan den alltså anses vara felaktig om säljaren före köpet har undanhållit omständigheter av betydelse för köparen. Om säljaren på detta sätt handlat i strid mot tro och heder, kan säljaren inte invända att köparen brustit i sin undersökningsplikt. Det ligger alltså i säljarens eget intresse att upplysa köparen om fel eller symptom på fel som säljaren känner till - eller misstänker. Det som säljaren redovisat kan i normalfallet inte senare åberopas av köparen som fel. Vidare ansvarar säljaren för utfästelser säljaren lämnar. Utfästelser kan också innebära att köparens skyldighet att undersöka visst förhållande minskas som följd av en sådan. Allmänt lovprisande eller generella uttalanden betraktas dock inte som utfästelser.

BEHANDLING AV PERSONUPPGIFTER

Personuppgifter behandlas enligt Erik Olsson Fastighetsförmedlings personuppgiftspolicy. Läs mer på www.erikolsson.se/personuppgiftspolicy. Vid undertecknande av överlåtelseavtal eller köpekontrakt samtycker köpare och säljare till att Erik Olsson Fastighetsförmedling får behandla information om slutpris, adress och bildmaterial på den aktuella bostaden som används i olika typer av marknadsföring. Köpare och säljare av bostaden godkänner publicering av slutpriset på Hemnet.

VÅRA TILLÄGGSTJÄNSTER

Erik Olsson Fastighetsförmedling erbjuder produkter och tjänster från utvalda samarbetspartners. Nedan redovisar vi våra tilläggstjänster och eventuella ersättningar som kan erhållas vid förmedling av dem.

Säljarens val från Realforce

Säljarens val erbjuder den som säljer en bostad skräddarsydd marknadsföring för att maximera exponeringen mot utvalda grupper av potentiella kunder. Erik Olsson Fastighetsförmedling, aktuellt mäklarföretag och förmedlande mäklare delar på en total ersättning om 40-58% av kostnaden för tjänsten.

Hemnet AB

Genom vårt samarbete med Hemnet erbjuder vi den som säljer sin bostad att marknadsföra sin bostad på Sveriges största hemsida för bostäder. Mäklarföretaget erhåller en fast administrationsersättning på 600 kr samt 0-30% av annonskostnaden i rörlig ersättning.

Söderberg & Partners Bolån AB

Genom vårt samarbete med Söderberg & Partners Bolån AB erbjuder vi dig som kund snabb och personlig hjälp med lånelöfte, nytt bolån och konkurrensutsätta ditt befintliga bolån. Det kan vara viktigt att agera snabbt på bostadsmarknaden och därför är ambitionen att kunna lämna svar på din låneansökan redan samma dag. Mäklarföretaget erhåller en distributionsersättning på 400 kr vid utbetalt bolån

Rebel Elhandel AB

Genom vårt samarbete med Rebel Elhandel AB (RenEnkelBilligEl) erbjuder vi dig som kund hjälp med all administration så att elen funkar från till trädesdatum. Elavtalet har prisgaranti från start, 100% förnybar el, ingen bindningstid och ingen uppsägningstid. Mäklarföretaget erhåller en administrativ ersättning för hantering av tjänsten på 100 kr vid tecknandet av nytt elavtal.

Söderberg & Partners Insurance Consulting AB

Genom vårt samarbete med Söderberg & Partners Insurance Consulting AB erbjuder vi en hemförsäkring utan bindnings– eller uppsägningstid. Det ingår även en flyttförsäkring som innebär att du slipper självrisk vid skador på din egendom i samband med flytten. Erik Olsson Fastighetsförmedling erhåller ett marknadsföringsbidrag på 160 kr vid tecknandet av försäkring.

Erik Olsson

Stora Nygatan 64 21137 Malmö 077 155 10 00 mail@erikolsson.se